



股票代號:1256

永續經營ESG

鮮活控股股份有限公司

Sunjuice Holdings Co., Limited

簡報人：吳明憲 董事／發言人

日期：2026年5月26日





簡報大綱

- 壹 公司基本簡介
- 貳 餐飲產業及市場概況
- 參 財務績效
- 肆 競爭利基與優勢
- 伍 業務報告
- 陸 公司佈局
- 柒 永續經營(ESG)





壹、公司基本簡介—廠區基本資料

華東地區生產基地-昆山

- 土地面積：32,636 m²
- 建築面積：45,806 m²
- 年產能：65,000噸
- 集團總人數：898人



智能工廠-昆山



華南地區生產基地-廣東

- 土地面積：35,675 m²
- 建築面積：24,831 m²
- 年產能：42,000噸



華北地區生產基地-天津

- 土地面積：33,329 m²
- 建築面積：18,207 m²
- 年產能：34,000噸



水果上游生產基地-廣西

- 租賃面積：6,869 m²
- 年產能：6,000噸



壹、公司基本簡介—公司沿革

- 1998年02月 鮮活實業（昆山）食品工業有限公司成立於江蘇省昆山市
- 2010年05月 提供世博會園區多家餐飲企業特製飲料產品
- 2011年03月 正式遷廠至江蘇省昆山市張浦鎮俱進路
- 2012年09月 鮮活控股正式於證券櫃檯買賣中心掛牌上櫃
- 2014年12月 鮮活（昆山廠）獲中國質量認證中心（CQC）產品碳足跡證書
- 2015年01月 鮮活（天津廠）正式投產
- 2015年06月 鮮活（廣東廠）正式投產
- 2016年03月 鮮活控股於臺灣證券交易所上櫃轉上市正式掛牌
- 2016年11月 鮮活（昆山廠）獲中國食品工業協會及中國食品報聯合表彰為「中國食品企業社會責任百強企業」獎及「關愛員工」獎
- 2017年09月 鮮活（昆山廠）被評定為江蘇省農業產業化省級重點龍頭企業
- 2018年12月 「鮮活果汁工業（昆山）有限公司」更名為「鮮活果汁有限公司」
- 2019年11月 承辦「中國飲料工業協會新零售飲品分會」成立大會
- 2021年11月 鮮活（昆山廠）獲江蘇省人民政府授予「紫峰獎-成長型企業獎」
- 2021年12月 成立廣西鮮活生物科技有限公司
- 2022年05月 「鮮活果汁股份有限公司」更名為「蘇州鮮活飲品股份有限公司」
- 2024年05月 連續兩年與中國焙烤糖製品工業協會聯合主辦「中華食尚飲品大賽」
- 2025年05月 成立台灣子公司台灣鮮活果汁股份有限公司





壹、公司基本簡介—主要產品

- 產品特色：根據不同客戶群體需求，為其提供專屬配方產品。
- 公司目前的產品，主要係專供「連鎖餐飲系統」及「食品加工廠」的濃縮果汁、風味糖漿、果醬、口感顆粒、天然果粉等，現共有1,600多種品項。

果汁類產品



果粒類產品





壹、公司基本簡介—產業關聯圖

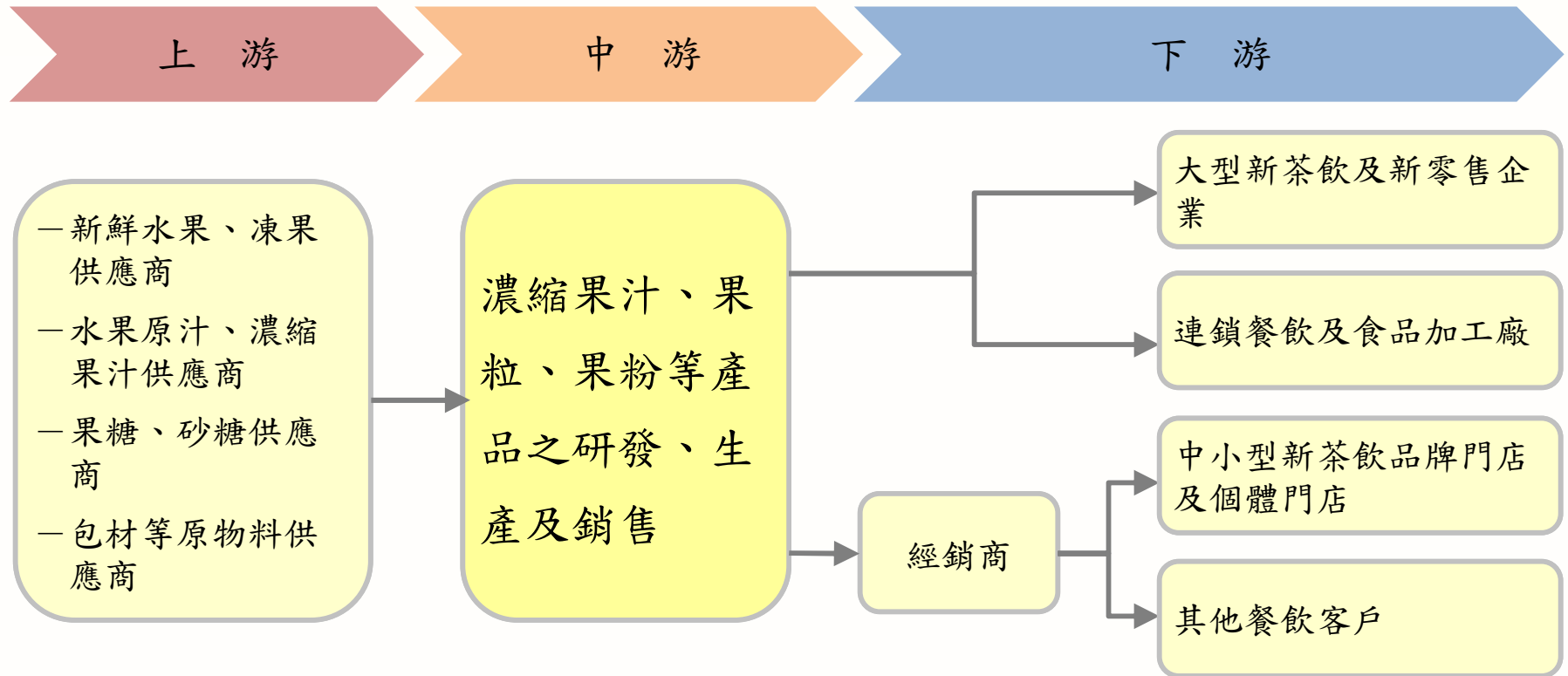

本公司位於產業之中游，主要產品為現調果汁風味飲品之原料。



貳、餐飲產業及市場概況

中國大陸餐飲業產業規模增長情形

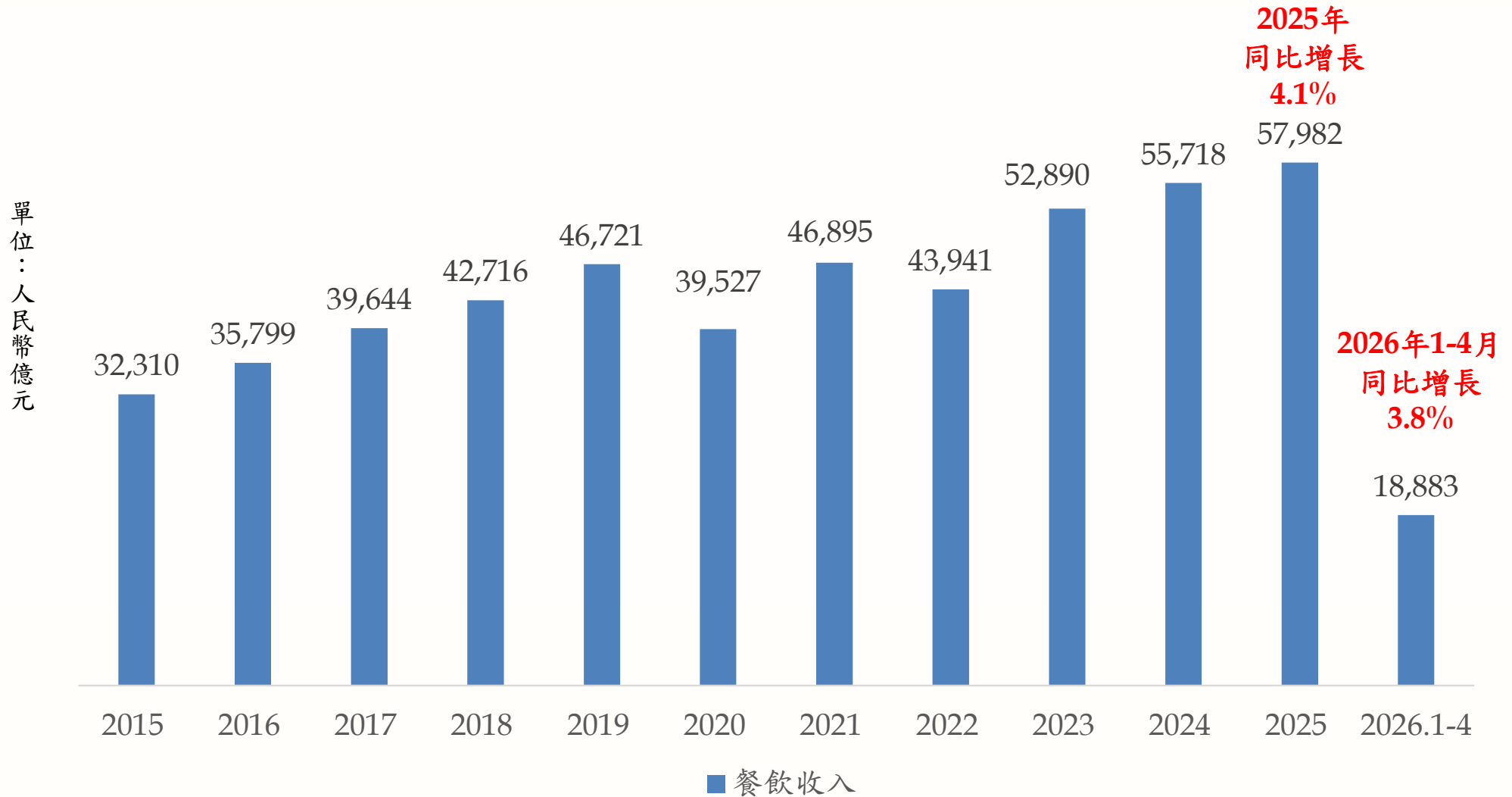



參、財務績效

最近五年度營業收入、營業毛利及稅後淨利變化情形

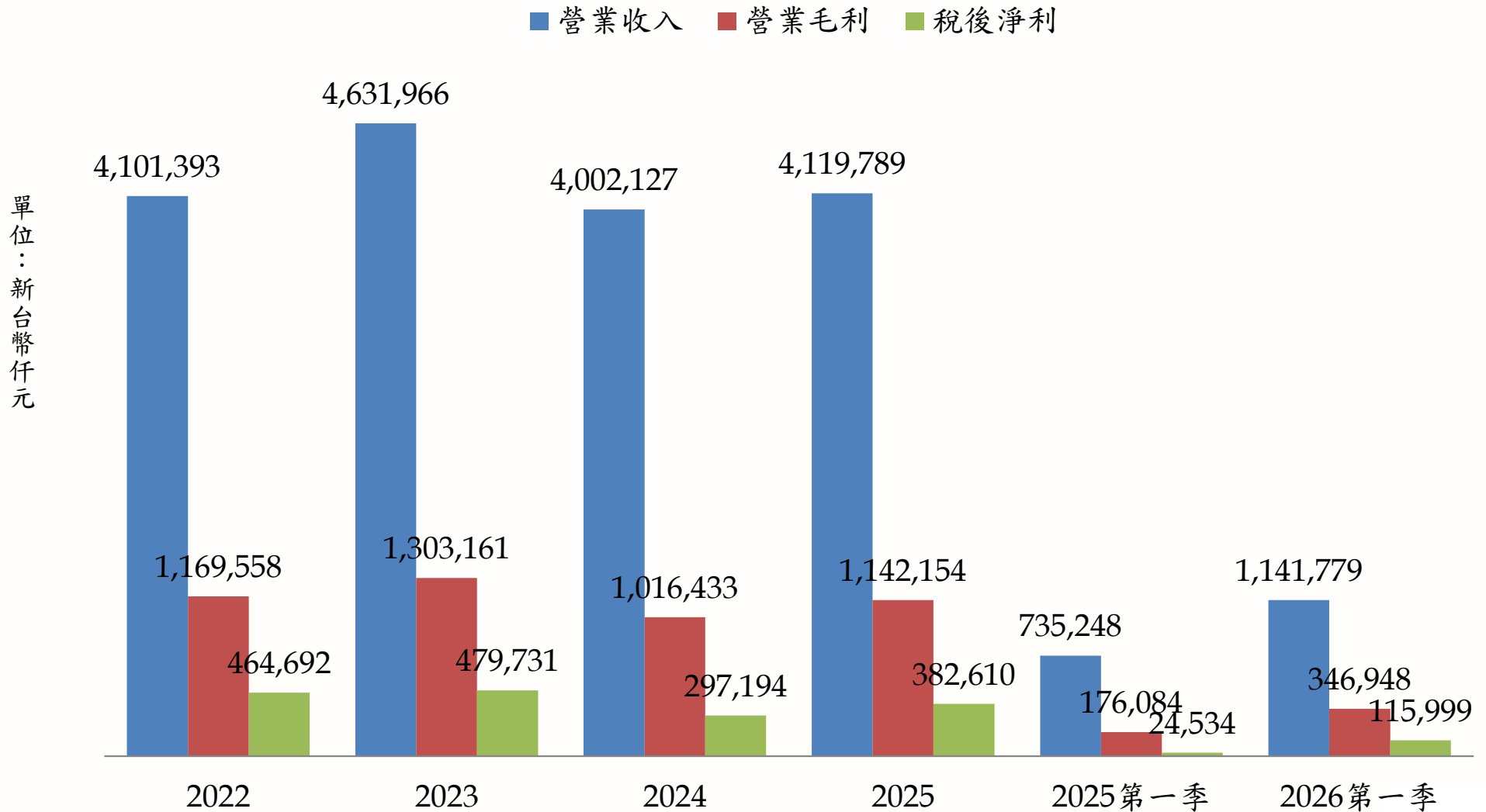



參、財務績效

最近五年度營業收入（季度別）變化情形

單位：新台幣仟元

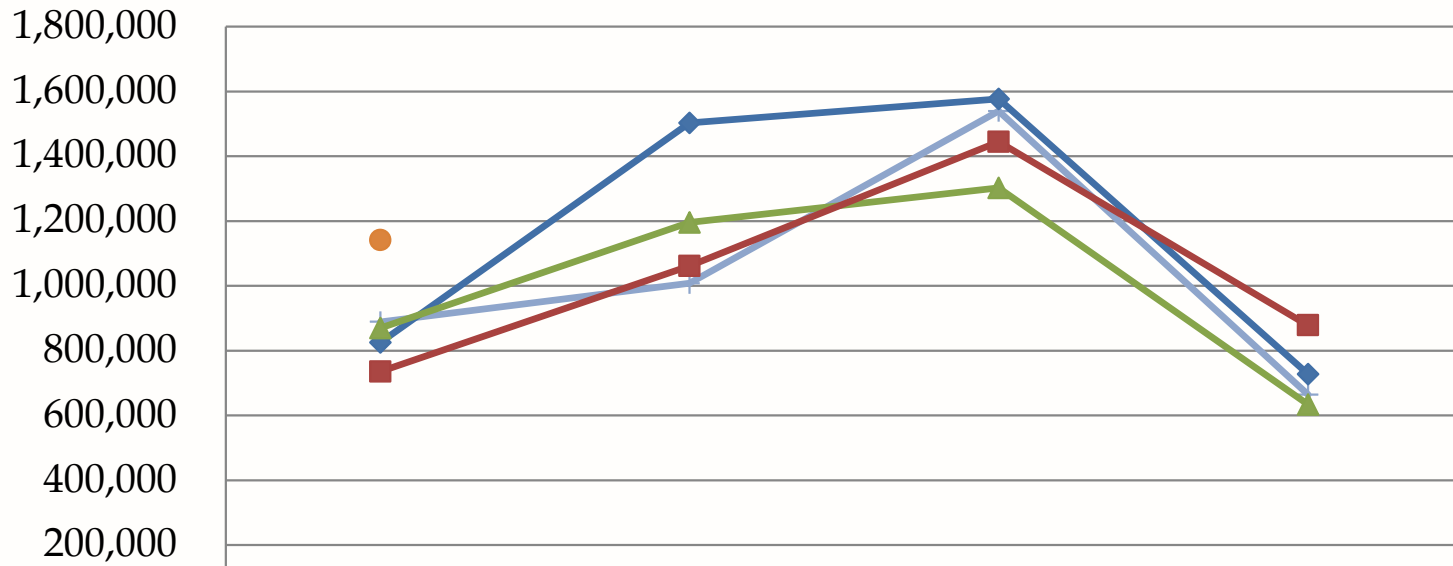

	第一季	第二季	第三季	第四季
2022年	889,235	1,008,380	1,539,700	664,078
2023年	825,284	1,502,872	1,576,662	727,148
2024年	869,956	1,196,181	1,302,465	633,525
2025年	735,248	1,061,863	1,444,361	878,317
2026年	1,141,779			



參、財務績效

最近五年度營業收入（產品別占比）變化情形

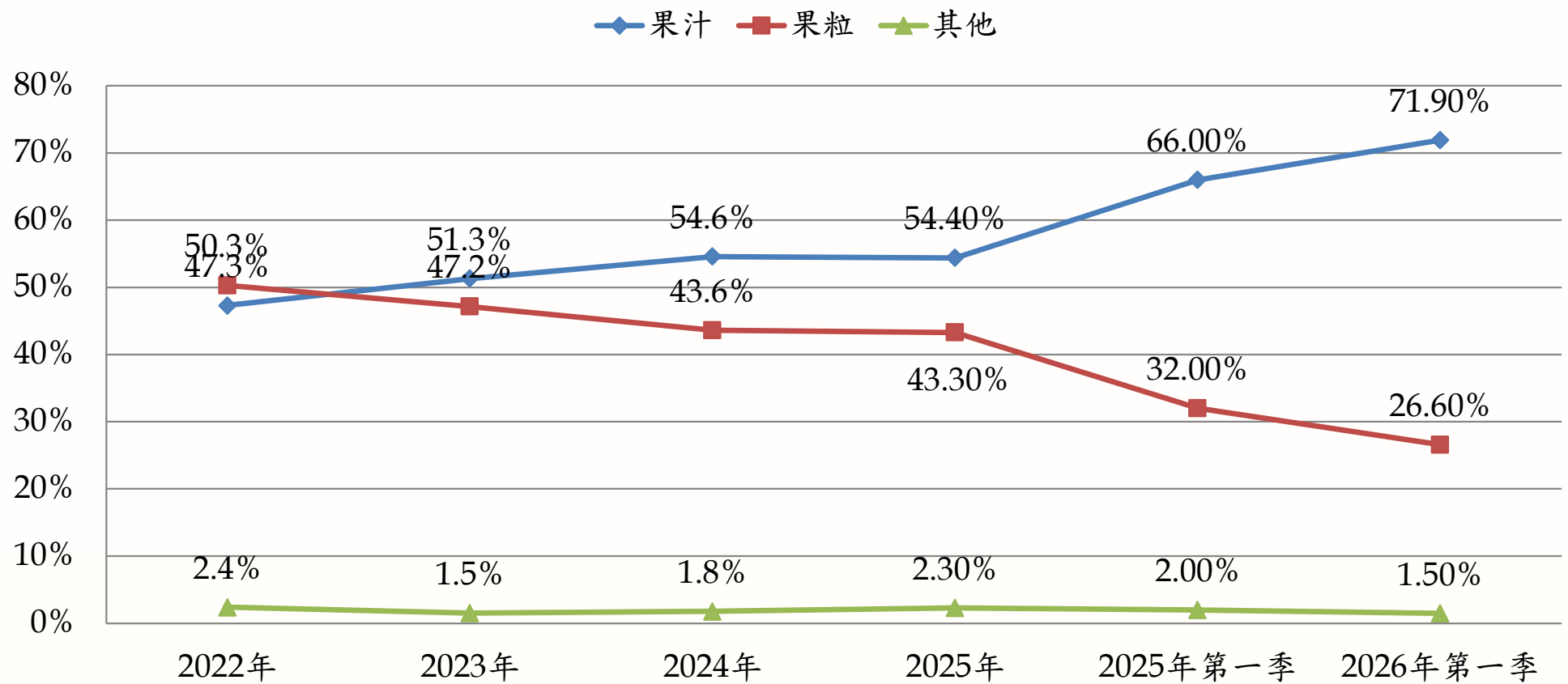



參、財務績效

最近五年度毛利率及營業利益率變化情形

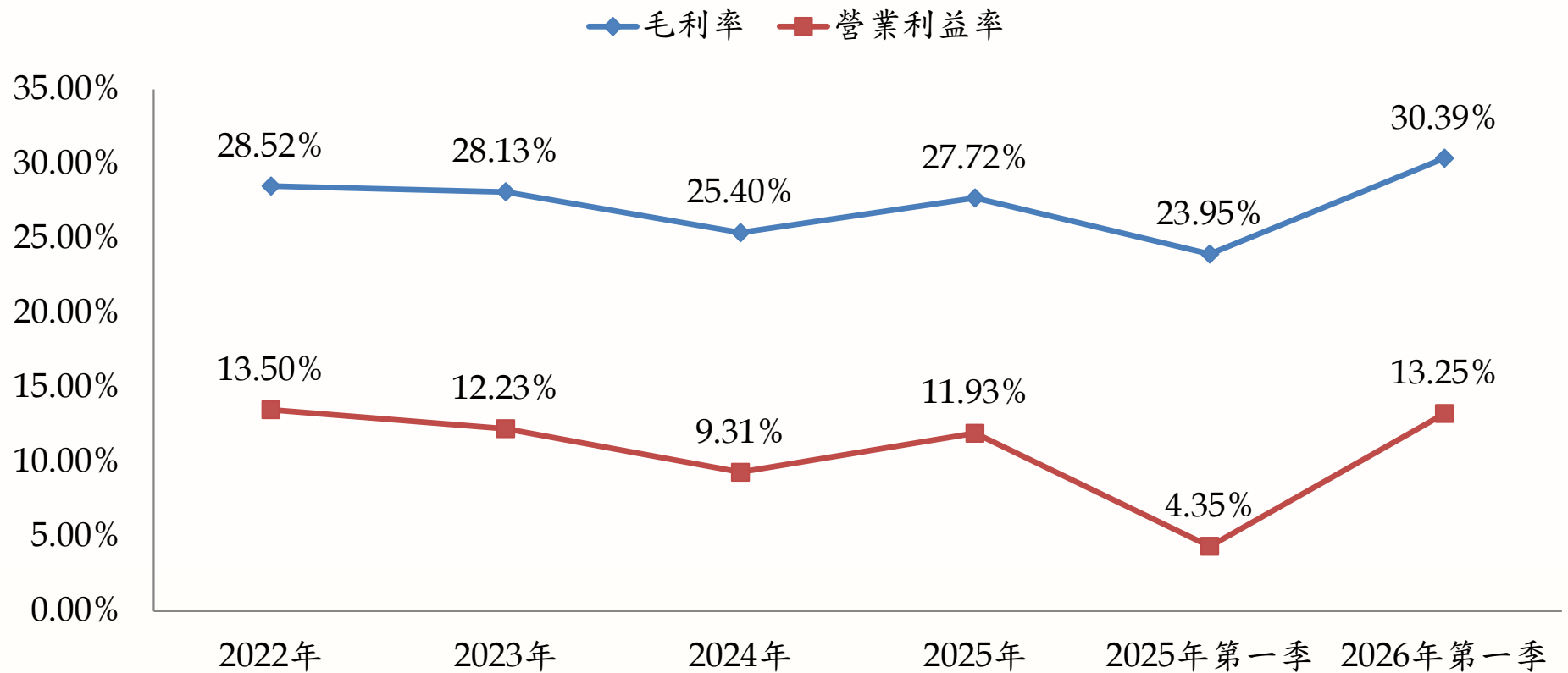



參、財務績效

最近五年度基本每股盈餘EPS

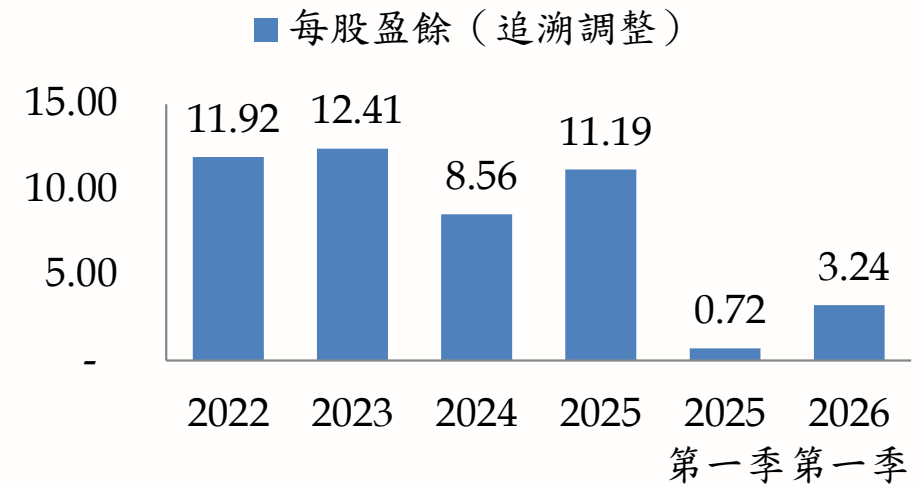
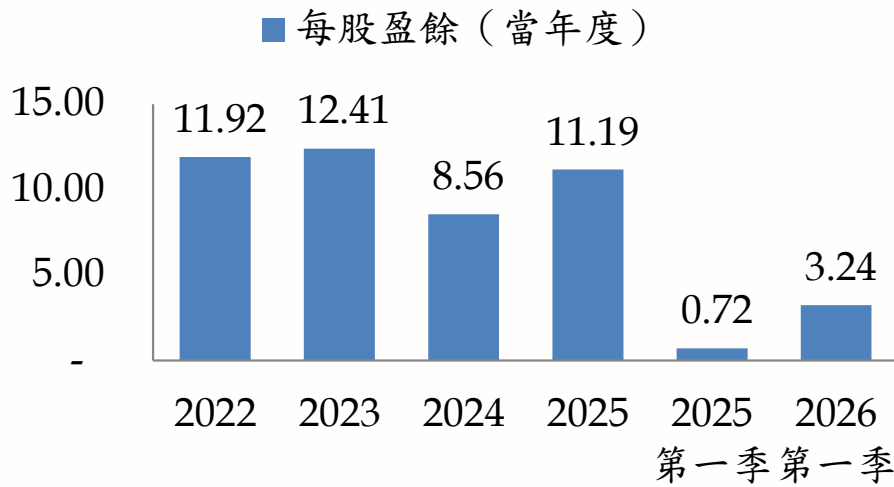

當年度加權平均已發行股數						
年度	2022	2023	2024	2025	2025 第一季	2026 第一季
股數 (仟股)	33,842	33,842	33,842	34,154	33,842	35,772

追溯調整加權平均已發行股數						
年度	2022	2023	2024	2025	2025 第一季	2026 第一季
股數 (仟股)	33,842	33,842	33,842	34,154	33,842	35,772



參、財務績效

■ 最近五年度應收帳款未收回情形

公司有效之應收帳款管控制度及完善的客戶管理制度，使最近五年度實際發生呆帳之占比微小。

單位：新臺幣仟元

項目	2022年	2023年	2024年	2025年	2026年 第一季
營業收入	4,101,393	4,631,966	4,002,127	4,119,789	1,141,779
呆帳比率	0.02%	0.06%	0.00%	0.00%	0.00%



■ 研發創新能力及專利技術

1. 研發創意、成本分析至產品製成的一貫化實驗工廠（24小時內完成）

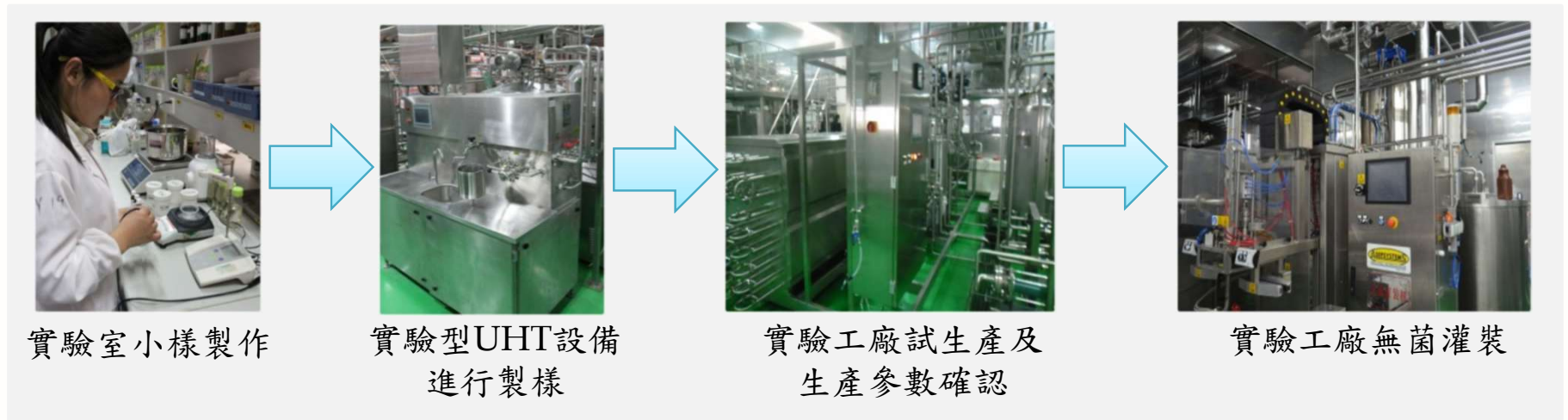

2. 無菌灌裝標準化工藝流程

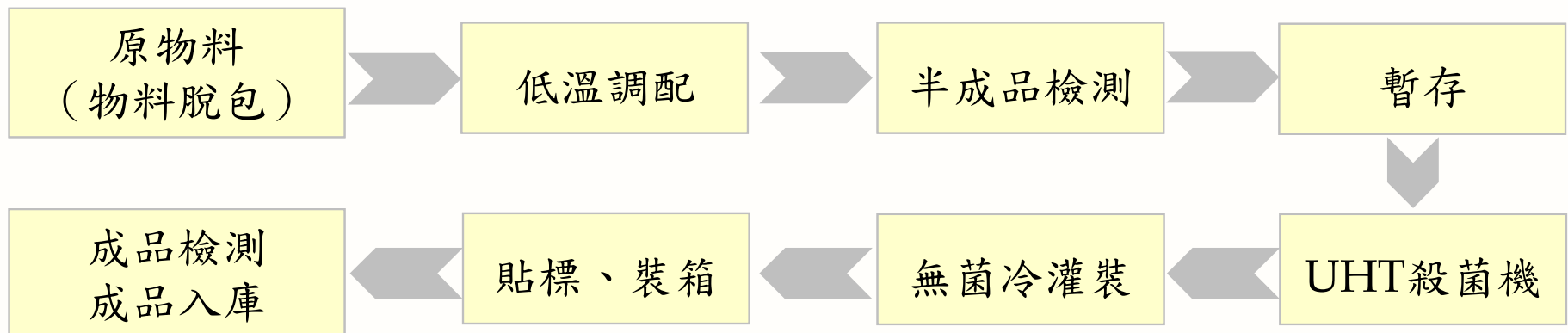



肆、競爭利基與優勢—研發及專利

3. 專利證書專案

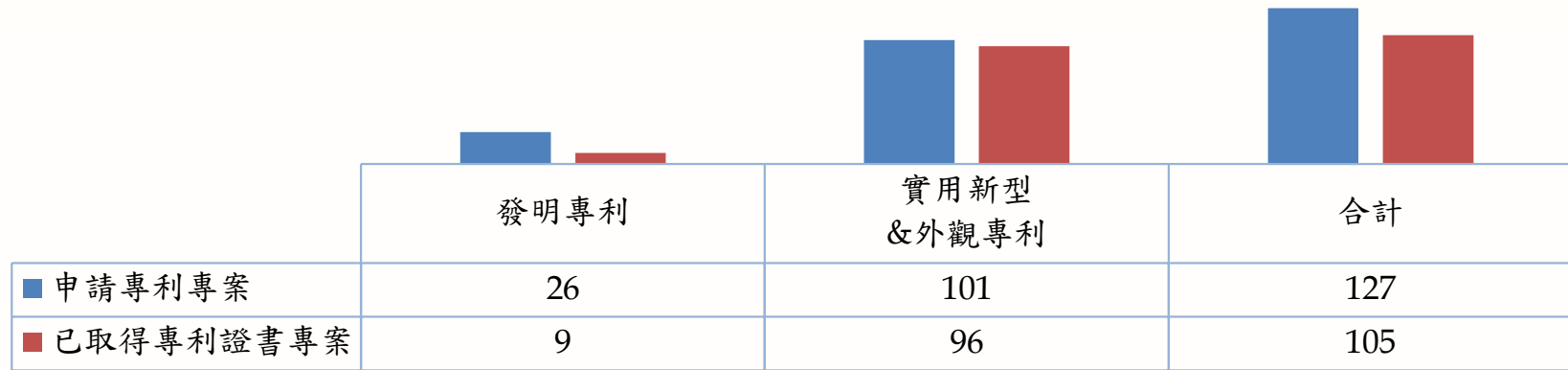

4. 產品開發成果

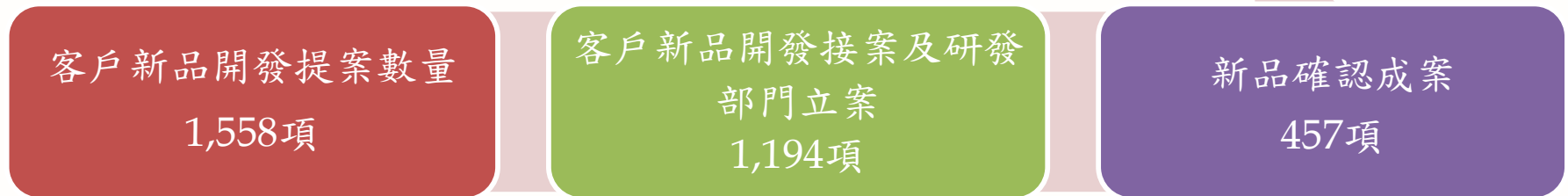

5. 核心技術

2022年	2023年	2024年	2025年	2026年
水溶性色素穩態 化研究	造型晶球研究	植物基底乳研究	耐高溫晶球	HPP應用技術



肆、競爭利基與優勢—生產體系

精實工廠（豐田式管理體系）

- 看板式管理、提高員工自主性；電子化看板加強目視化
- 企業資源管理系統（SAP）系統分析、建立品質標準及生產管理績效指標
- 以產品條碼技術建置之追溯及履歷系統
- 產品實現超淨灌裝和無菌灌裝，不斷提升品質

報看板 图形看板

車間：全部 查詢 总进度：48% 成品统计：46 項 238215 瓶 262.24 吨 19

車間	產綫	工单号	料号	品名	净重	计划量	已生产量	已入庫量	得率	状态	开工时间
1	果汁	8	10314911	10107003	1.05kg鲜绿金桔汁	1.05	571	564	98.77	已完工	09:46:10
2	果汁	8	10314910	10104015	2.3kg黑青苹果饮	2.30	304	300	98.68	已完工	10:57:53
3	果汁	8	10314919	10502001	2.7kg黑糖糖浆	2.70	259	258	99.61	已完工	12:59:23
4	果汁	8	10314921	10502013	1.33kg黑糖糖浆	1.33	225	222	98.67	已完工	14:12:56
5	果汁	14	81001682	15371032	1kg特调冷冻草莓	1.00	132	0	0.00	已完工	08:40:18
6	果汁	14		15371032	1kg特调冷冻草莓	1.00	132	132	100.00	已完工	08:45:53
7	果粒	1	10314908	10103008	1.06kg菠萝含果	1.06	566	540	95.41	已完工	08:59:06
8	果粒	1	10314916	10204002	2.4kg草莓果泥G	2.40	416	402	96.63	已完工	13:16:34
9	果粒	1	10314914	10201010	1.2kg优果C雪梨	1.20	500	480	96.00	已完工	10:29:03
10	果粒	1	10314912	10201004	1.2kg优果C柚子	1.20	500	492	98.40	已完工	11:17:14
11	果粒	2	10314929	15046038	1kg芒果果酱(九)	1.00	1000	984	98.40	已完工	08:55:30
12	果粒	2	10314926	15046013	1kgRB菠萝果酱	1.00	2000	1992	99.60	已完工	11:10:32
13	果粉	3	10314930	15046069	500g果冻粉(含胶)	0.50	4800	4785	99.69	已完工	07:56:23
14	Q果	3	10314938	15583005	1kg原味晶球(小)	1.00	11400	11400	100.00	已完工	02:07:00
15	Q果	3	10314918	10401008	1kg原味晶球(小)	1.00	2448	2660	108.66	已完工	12:52:37
16	速冻	2	10314856	15371032	1kg特调冷冻草莓	1.00	3000	2868	95.60	已完工	07:54:15

*: 鲜活果汁 用户: admin admin

電子化看板



即時線上管理



肆、競爭利基與優勢—生產體系

■ APS排產系統，從接單3-5天完成出貨

- 精準化排產，串接SAP系統及WMS系統
- 實現排單、生產、倉儲即時同步，提高交貨時效，提升管理效率
- 單品項最低生產量100公斤，日均訂單處理量90張，涉及270個品項。高峰時，能處理超過日常量3倍。

車間	全部	查詢	總進度	29	成品統計	31	磅	84853	瓶	125.86	吨	49
車間	产线	料号	品名	净重	计划量	已生产量	已入库量	得率	状态	开工时间	完工时间	
1	果汁	3 10101006	3kg特蓝饮料浓	3.00	1666	1640	1640	98.44	已完工	09:01:44	11:01:30	
2	果汁	8 15028005	2.1kg特调金桔味	2.10	476	468	468	98.32	已完工	10:48:58	13:01:16	
3	果汁	8 15046018	980mlR柠檬糖	1.28	781	768	768	98.34	已完工	08:59:07	10:35:57	
4	果汁	8 15159002	2.2kg蓝莓冰砖	2.20	227	0	0	0.00	已完工	08:41:54	08:52:26	
5	果粒	1 10201012	1.2kg优果C山楂	1.20	833	816	816	97.96	已完工	08:55:27	10:35:01	
6	果粒	1 10201031	1.1kg优果C茉莉	1.10	909	900	864	99.01	已完工	10:48:33	13:12:47	
7	果粒	2 15371003	1.2kg特调百香果	1.20	5000	4956	4956	99.12	已完工	22:22:30	07:00:08	
8	果汁	2 15046024	6kgRB调味糖浆	6.00	3750	1280	1280	34.13	装箱中	08:36:29		
9	果汁	3 15028012	2.1kg特调黑糖糖	2.10	1904	0	0	0.00	装箱中	13:06:49		
10	果汁	7 10503001	1.25kg黑糖糖浆	1.25	3200	624	624	19.50	装箱中	10:42:49		
11	果粒	2 15371003	1.2kg特调百香果	1.20	6666	648	648	9.72	装箱中	07:19:20		
12	果汁	3 15046038	1kgRB芒果果酱	1.00	2000	984	984	49.20	装箱中	08:51:01		
13	果粒	5 15046010	1kgRB百香果果酱	1.00	6000	1620	1620	27.00	装箱中	09:08:50		
14	果粒	7 15371004	500g特调冷冻蜜	0.50	15000	120	0	0.80	装箱中	12:13:50		
15	果粒	9 15023005	950g速冻桑葚果	0.95	6504	1704	1704	26.20	装箱中	08:55:15		
16	果粉	2 10702002	13.44kg果赤粉	13.44	401	378	168	94.26	装箱中	08:12:15		
17	Q果	1 10401017	2kg原味篮球XHE	2.00	4000	1520	1520	38.00	装箱中	08:46:09		
18	Q果	2 15111001	2kg原味篮球XHE	2.00	5000	0	0	0.00	装箱中	08:57:39		
19	果汁	3 10101012	3kg特蓝莓饮料浓	3.00	833	0	0	0.00	未开工			
20	果汁	5 10112003	20kg水量桃饮料	20.00	200	0	0	0.00	未开工			
21	果汁	5 10112009	20kg水量桃子饮料	20.00	30	0	0	0.00	未开工			

即時追蹤生產狀態，提升管理績效

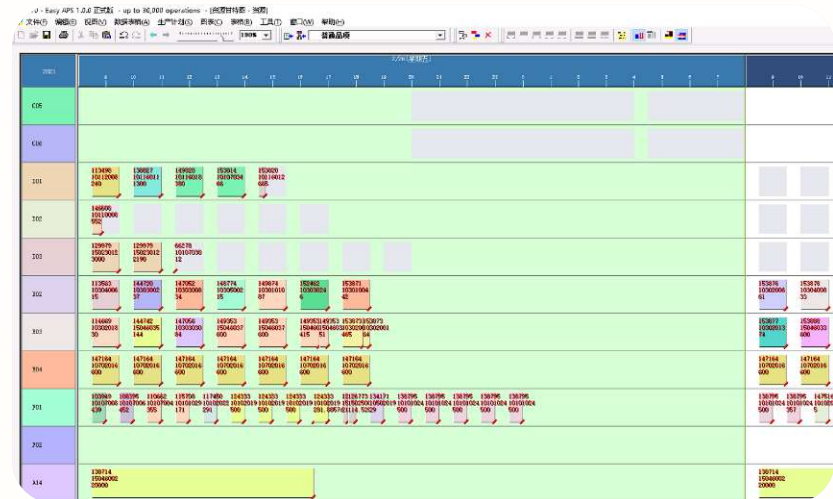

生產排單顯示圖，實現精準化排產



肆、競爭利基與優勢—生產體系

■ 食品安全實驗室

- 對產品及原物料進行自主檢驗及系統性安全評估。
- 建立品質安全管理制度，制定標準檢測指標。



氣相色譜質譜聯用儀

檢測農藥殘留、香精香料；
同時進行標準圖譜的制定



粒徑分佈儀

管控產品粒徑在一定範圍內，
進而保證產品的穩定性



紫外分光亮度計

檢測色值、色度、吸光度、
透光率



折光率儀

檢測折光率和糖度



肆、競爭利基與優勢—生產體系

■ 自動倉儲系統

- 批次管理，有效串聯產品履歷系統與追溯系統。
- 提升儲位分配效率與庫存即時動態管理。
- 多倉位平行管理



自動顯示
冷庫入庫訊息



自動辨識
條碼備貨



果汁區包裝輸送



自動碼垛機器人



肆、競爭利基與優勢—生產體系

WMS智能倉儲管理模組：聚焦倉儲訊息化

- 系統自動化：實現訂單訊息自動流轉；支持批量導入出入庫單據。
- 精準出入庫管理：可識別產品不同規格，提升倉儲作業準確性與效率。



庫位實時目視化



訂單運營分析看板



肆、競爭利基與優勢—生產體系

■ TMS管理模組

- 數位化服務發展路徑
- 多元終端智能化整合與線上協同
- 軟硬體一體化整合，全程數位監控

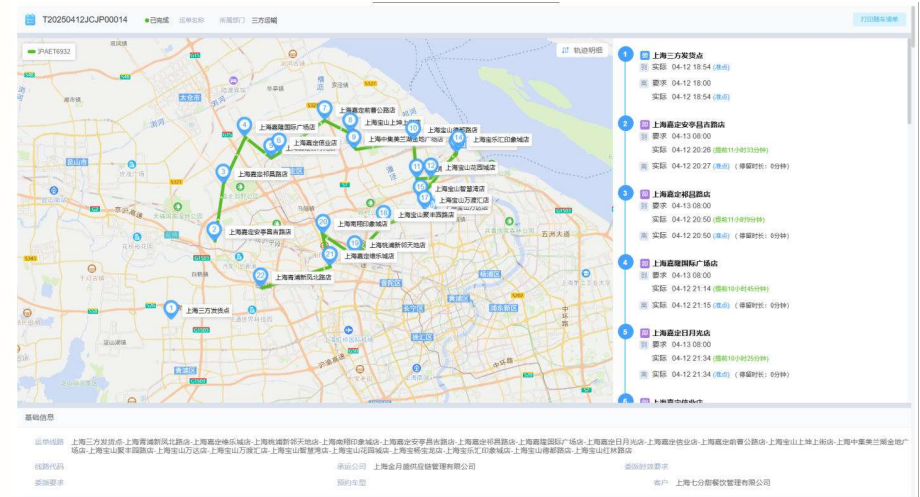

品牌配送運輸路線運營圖



多元終端智能化整合與線上協同

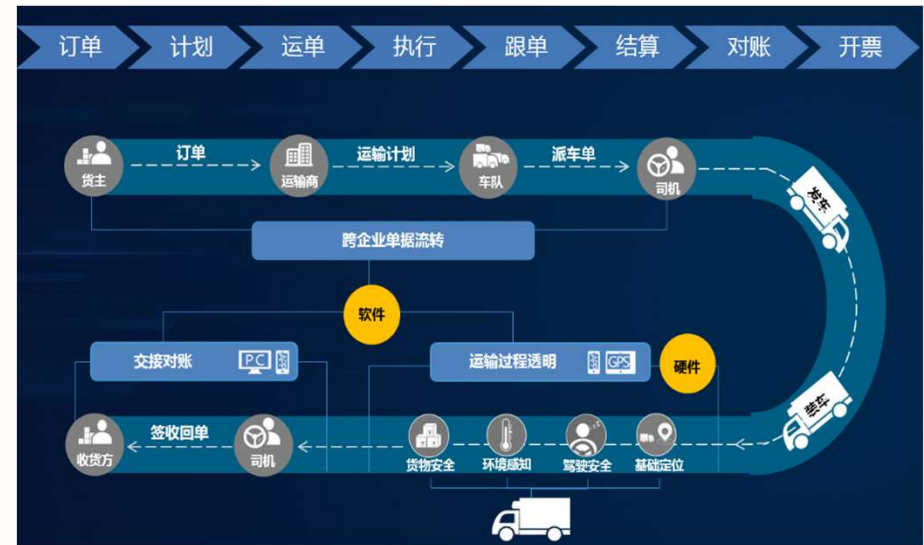

數位化服務路徑



肆、競爭利基與優勢—配銷體系

主要客戶型態

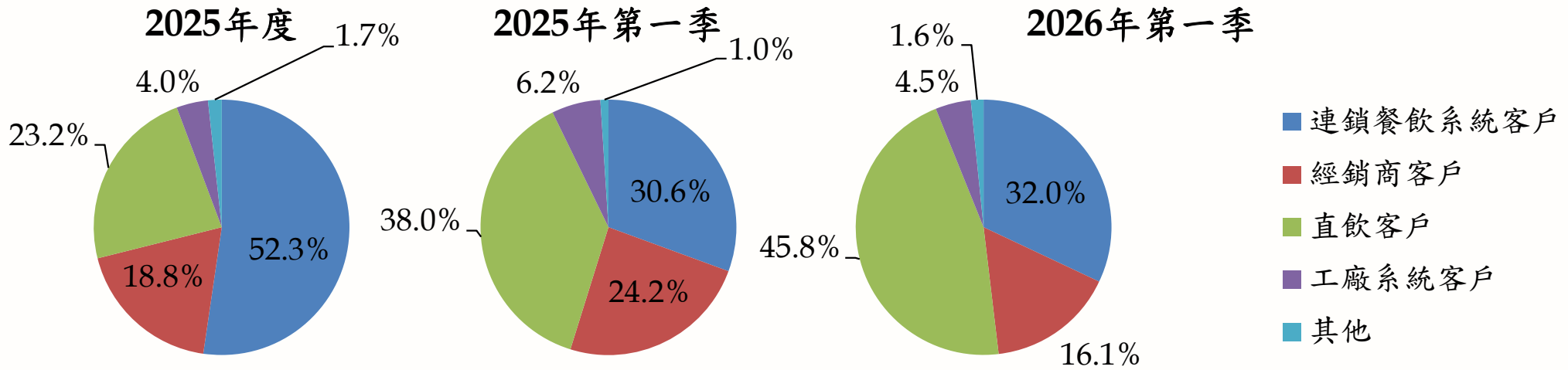



伍、業務報告—連鎖餐飲系統客戶

全國性餐飲連鎖系統客戶

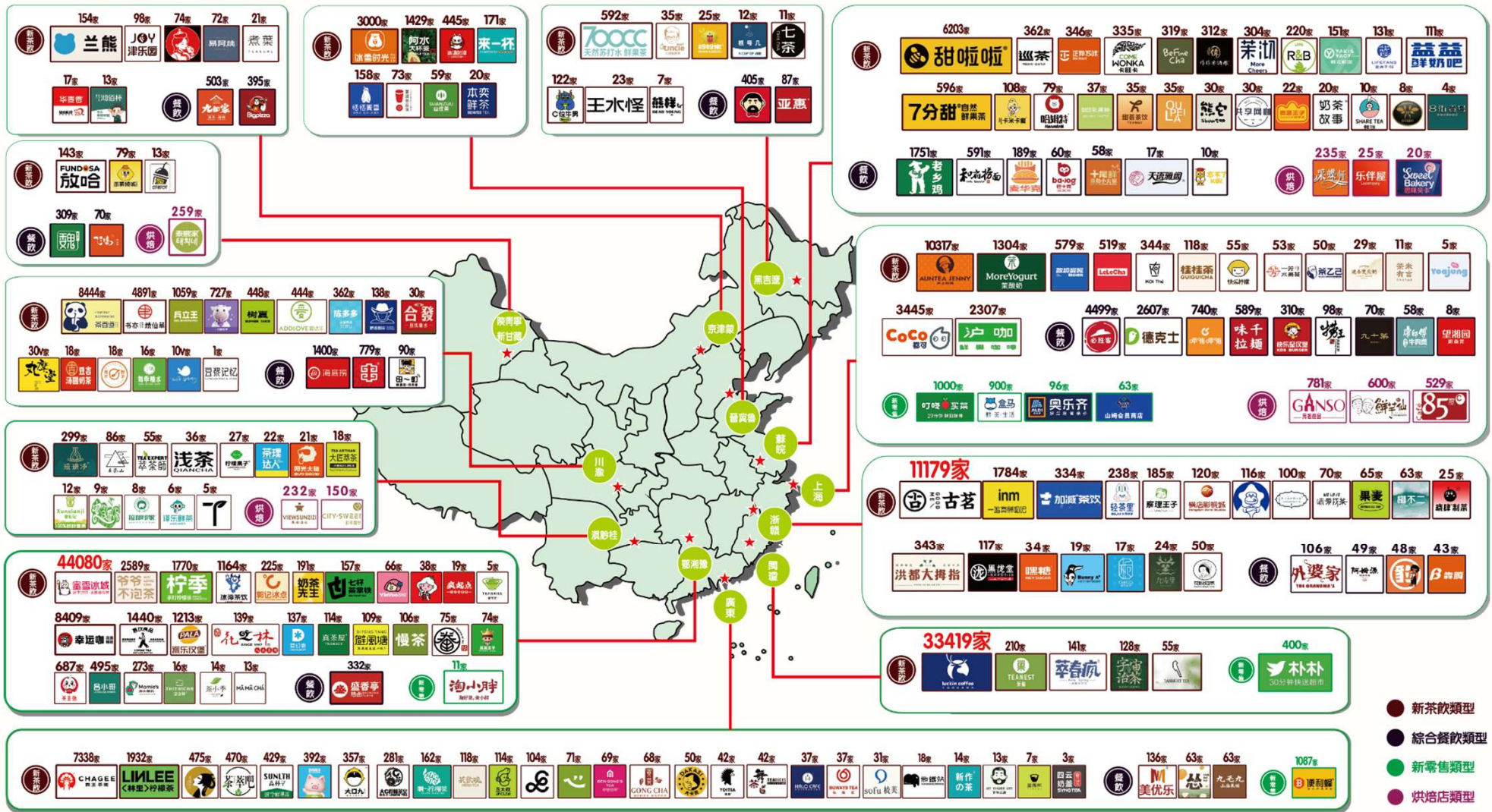

直接合作門店17.45萬家，占茶飲市場總門店 59.3%



伍、業務報告—體系與客戶認證

國內外體系認證

境內							境外		低酸和酸化食品出口國FCE註冊&SID註冊		
	品質管理體系	HACCP體系	食品安全管理體系	食品安全管理體系	清真體系	環境管理體系		美國FDA認證		印尼清真認證	馬來西亞清真認證

持續深耕，接受各行業到廠認證

以高標準要求選材及原料供應，服務於乳品行業、餐飲、零售等食品加工領域的知名品牌企業。

乳業				工廠			新零售					
餐飲							烘焙					
	1,400	12,267	5,570	4,499	2,607	30						
茶飲												
	45,514	31,880	13,811	10,317	4,891	4,478	1,784	1,770	335	596	3,000	

■ 昆山智能工廠



可隨意拼裝、連接、積木式組合結構，方便重組和柔性

1. 智能倉儲：自動備料，自動上料。
2. 智能車間：自動生產、組裝、包裝。
3. 智慧品質控制：自動品質控制。
4. ERP、MES、WMS、TMS系統集成。
5. 追溯管理：追溯材料、生產、品質控制等各個環節。



極致的成本管理和團隊效率管理

1. 零庫存管理。
2. 少量多樣化與多量一貫化相結合。

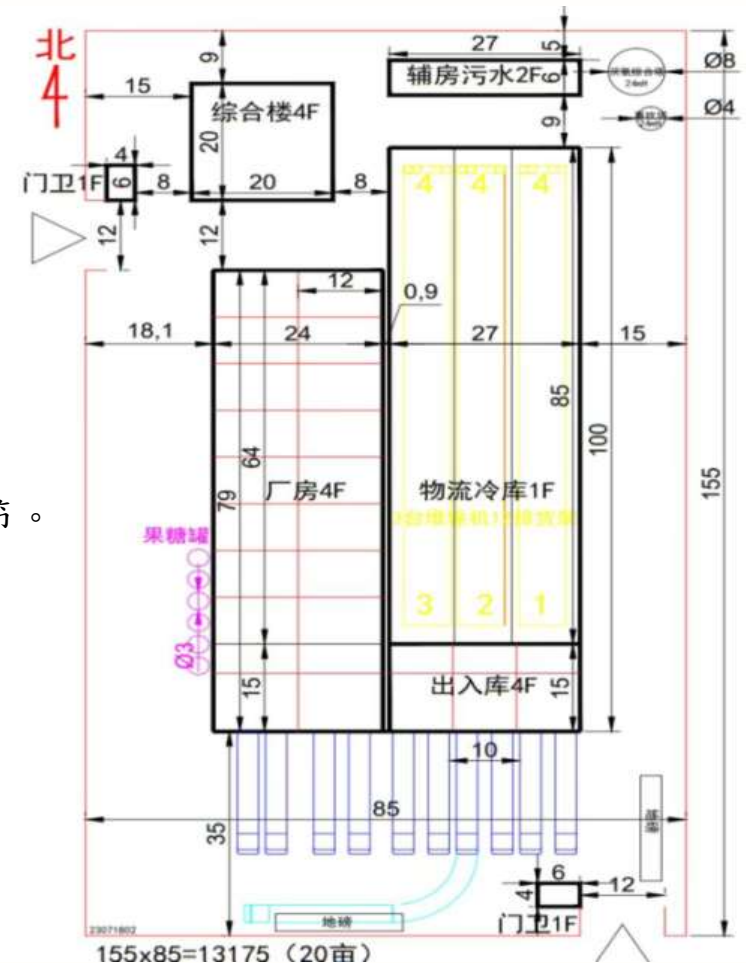

20畝模組化工廠示意圖



陸、公司佈局—產品價值鏈升級

■ 水果上游生產研發

立足廣西百色，以芒果、百香果為核心，整合各地優質資源，引進海外優質原料，發展特色水果初加工，把握新茶飲市場需求，全面發展“從田間到杯中”的水果全產業鏈，為新茶飲行業提供更天然、健康、安全、美味的水果物料。



百色芒果基地



百色芒果基地



楊枝甘露



陸、公司佈局—技術創新

■ 新茶飲的五道內涵



2024年資料來源：鮮活依據艾媒諮詢、蜜雪冰城招股書整理；
2022年資料來源：沙利文



陸、公司佈局—技術創新

■ 口感顆粒



天然健康

採用天然魔芋膠粉調配而成
含高膳食纖維
熱量低

Q彈樂趣

口感Q彈爽脆，飲品、甜品隨心加
樂趣多多，富有價值感

方便快捷

耐熱耐凍，常溫儲存，開袋即用，省時省力！



陸、公司佈局—技術創新

重新定義果汁、開創新品類—首創新茶飲預包裝飲品



更豐富

保存期限：	冷藏14-21天
產品類別：	含果肉（冷藏）
殺菌方式：	低溫殺菌
包裝方式：	可切換瓶型
儲存條件：	0°C-4°C冷藏





富與貴，是人之所欲也，
不以其道得之，不處也。
... 《論語》

永續經營 (ESG)

富貴是人人喜愛的，如果是用不合道理的方法得到，是不能接受，也是無法長期擁有。

■ 構建更安全的食品供應鏈

從原料生產、加工、流通至銷售每階段的透明化二維碼資訊管理，建立食品安全的產品履歷訊息，提升產品追蹤追溯即時回應的完整性。





柒、永續經營(ESG)

員工穩定性

員工福利

餐廳透明化管理、節慶禮品及活動、家庭訪問、員工子女英語班/劍道班/安親班/獎學金等。

員工培育

新進員工及專業技能培訓、儲備幹部在職學習、學歷提升專案培訓、管理能力培訓，建構全員持續學習的環境。





柒、永續經營(ESG)

員工穩定性

職業安全的工作環境

導入安全生產標準化、落實安全生產培訓、排除安全隱患。

關心及維護員工健康

晨操及晨劍鍛煉、舉辦各類體育運動競賽、建設員工活動中心、設立員工圖書室、定期安排健康講座、健康檢查計畫。



鮮活晨操練習



劍道升級考核



健康講座



昆山鮮活釣魚比賽



員工健身房



職工代表大會



柒、永續經營(ESG)

關愛孩童，農場行動

民眾觀光採摘

沉浸在自然饋贈的豐收喜悅中，享受純粹田園時光。

親子農事與
健康農場活動

規劃適齡的耕種體驗與戶外探索課程。





柒、永續經營(ESG)



落實企業社會責任 - 1. 公司治理、2. 企業承諾、3. 社會參與、4. 環境永續

A photograph of a corn cob and scattered kernels on a wooden surface. The corn is yellow and has some green husks and silk. The kernels are scattered around the cob. The background is a dark wood grain.

里仁為美

《論語》

平安富足

股票代號:1256

感 謝 聆 聽

NATURAL

天然

HEALTH

健康

SAFETY

安全

DELICACY

美味

